

RESIDENCIAS PROFESIONALES AGOSTO-DICIEMBRE 2019

DIVISIÓN DE ESTUDIOS PROFESIONALES

GESTIÓN TECNOLÓGICA Y
VINCULACIÓN

Residencias Profesionales

Es una estrategia educativa de carácter curricular, que permite al estudiante emprender un proyecto teórico-práctico, analítico, reflexivo, crítico y profesional; para resolver un problema específico de la realidad social y productiva, para fortalecer y aplicar sus competencias profesionales.

Se cursa por única ocasión

Equivale a 10 créditos

Requisitos para dar de alta residencia:

- **Acreditar el Servicio Social.**
- Acreditar las actividades complementarias.
- Aprobar al menos el 80% de créditos de su plan de estudio.
- No contar con ninguna asignatura en condición de "Curso Especial"
- Ser alumno regular (no mas de 12 semestres).



Sistema Integral de Información
INSTITUTO TECNOLÓGICO DE ENSENADA
PORTAL DE ALUMNOS

INFORMACIÓN | INSCRIPCIONES | EVALUACIÓN DOCENTE | ENCUESTA DE SERVICIO | RESIDENCIAS | CERRAR SESIÓN

COTEJO DE REQUISITOS PARA RESIDENCIA PROFESIONAL

SERVICIO SOCIAL	ACTIV. COMPLEMENTARIAS	CURSO ESPECIAL	CRÉDITOS NECESARIOS	PAGO REINSCRIPCIÓN	NO HABER CURSADO PREVIAMENTE RESIDENCIA
✓	✓	✓	✓	✓	✓

CUMPLES CON LOS REQUISITOS PARA RESIDENCIA PROFESIONAL

CONTINUAR CANCELAR

Periodo de Residencias Profesionales

500 Horas

4 meses como mínimo

y

6 meses como máximo

Residencias Profesionales

1.- Proceso de vinculación

2.- Proceso de Alta del
proyecto

3.- Seguimiento, reunión con
División de Estudios

Residencias Profesionales

1.- Proceso de vinculación

- Alta de empresa en Vincutec
- Gestión del convenio
- Alta de la Vacante en el Banco de Proyectos

Departamento de Gestión Tecnológica y Vinculación

Tel: 177 56 80 ext:2001

Correo: gestion@ite.edu.mx

1.- Proceso de vinculación

Alta de empresa en Vincutec.

a) Verificar en la siguiente liga: https://www.ensenada.tecnm.mx/?page_id=408

b) Si no esta dada de alta

Darla de alta en Vincutec (Empresa o alumno) en la siguiente liga:
<https://gestion.ensenada.tecnm.mx/vincutec/empresa.php>.

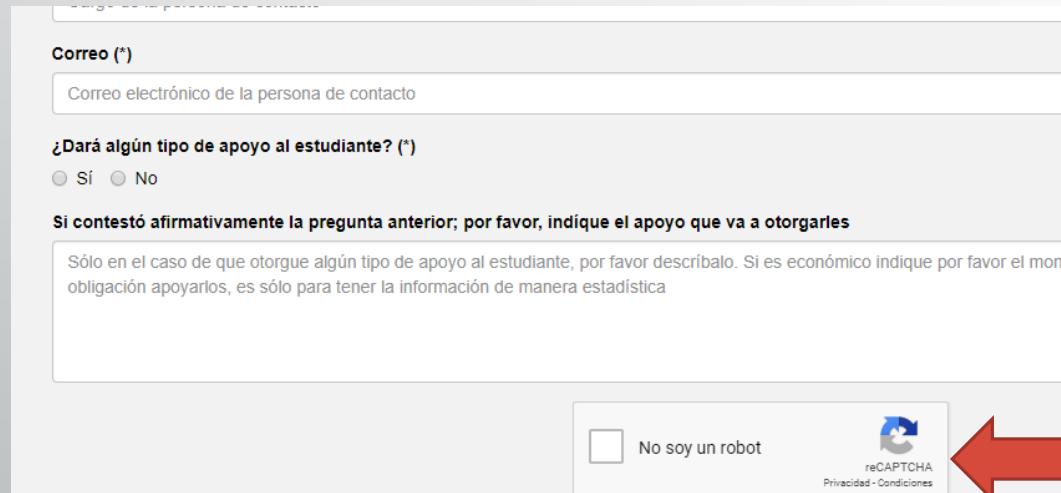

Formulario de alta de empresa en Vincutec. El formulario contiene los siguientes campos:

- Correo (*)**: Campo de texto con el placeholder "Correo electrónico de la persona de contacto".
- ¿Dará algún tipo de apoyo al estudiante? (*)**: Opciones de radio para "Sí" y "No".
- Si contestó afirmativamente la pregunta anterior; por favor, indique el apoyo que va a otorgarles**: Campo de texto con el placeholder "Sólo en el caso de que otorgue algún tipo de apoyo al estudiante, por favor describalo. Si es económico indique por favor el monto de la obligación apoyarlos, es sólo para tener la información de manera estadística".
- reCAPTCHA**: Incluye el checkbox "No soy un robot" y el logo de reCAPTCHA con los enlaces "Privacidad" y "Condiciones". Una flecha roja apunta a este campo.

Una vez dada de alta informar al depto. De Vinculación al correo: GESTION@ITE.EDU.MX

Gestión del Convenio

1.- Proceso de vinculación

Alta de Vacante de Banco de proyecto

Empresa	Datos Empresa: Teléfono, Dirección.	Nombre del Solicitante:	Cargo del solicitante	Datos Básicos Para Anteproyecto: Descripción De La Vacante	Carrera
---------	--	----------------------------	--------------------------	---	---------

En caso de que el proyecto ya este etiquetado:

- Nombre del alumno
- Carrera
- No. De Control

Residencias Profesionales

2.- Proceso de Alta del proyecto en el SII

- Se visualiza en el Banco de Proyectos (pasar con el coordinador de carrera para conocer los proyectos vigentes).
- Departamento Académico evalúa y autoriza el proyecto si procede.

Coordinadores de Carrera
Departamentos Académicos

Tener convenio firmado.

Revisar los nombres de a quienes se dirigen los oficios.

El siguiente módulo permite que la carta de presentación que se dirige a la empresa, pueda ser impresa de manera más rápida y eficiente. Para ello, te solicitamos verifiques primeramente la información que existe en el sistema. Si todo es correcto, indica que todo es correcto y haz clic en continuar. Caso contrario, modifica la información que se te solicita.

EMPRESA O DEPENDENCIA	CONSTRUCCIONES ELECTRICO-CIVILES DELGADOS
ANTEPROYECTO	PROYECTO ELÉCTRICO DE SUBESTACIÓN CON SISTEMA ELECTROMECAÁNICO PARA LA PRODUCCIÓN DE PEPINILLOS.
NSS	21-11-92-1029-8
JEFE DE LA EMPRESA O DEPENDENCIA	ING. MANUEL DELGADO
CARGO (PUESTO) DEL JEFE DE LA EMPRESA O DEPENDENCIA	DUEÑO
EN CASO DE QUE LA CARTA DEBA SER DIRIGIDA A ALGUIEN, INDICAR EL NOMBRE	
CARGO (PUESTO) DE A QUIEN SE LE DIRIGE LA CARTA	

Al momento de presionar el botón de "Continuar", confirmas que los datos están correctos y son los que saldrán impresos en la carta de presentación

3.- Seguimiento, reunión con División de Estudios

24, 26 de septiembre y 03 de octubre de 2019

Proceso de Residencias Profesionales Fechas Asignadas

Tipos de Anteproyectos de Residencias Profesionales

1.- Por parte de los estudiantes en formato oficial digital a los Coordinadores.

2.- Solicitudes de empresas.

3.- Los alumnos trabajan en la empresa.

4.- Proyectos gestionados por los docentes.

5.- Proyectos Solicitados al Depto. de Vinculación.

Del 06 de mayo al 21 de junio de 2019

1) Entrega de anteproyectos por parte de los estudiantes en formato oficial digital a los Coordinadores.

Sólo en caso de ser propuesta propia:

- Creación de empresa nueva
- Educación Dual
- Proyecto Integrador
- Concurso de Innovación Tecnológica fase nacional exclusivamente

1

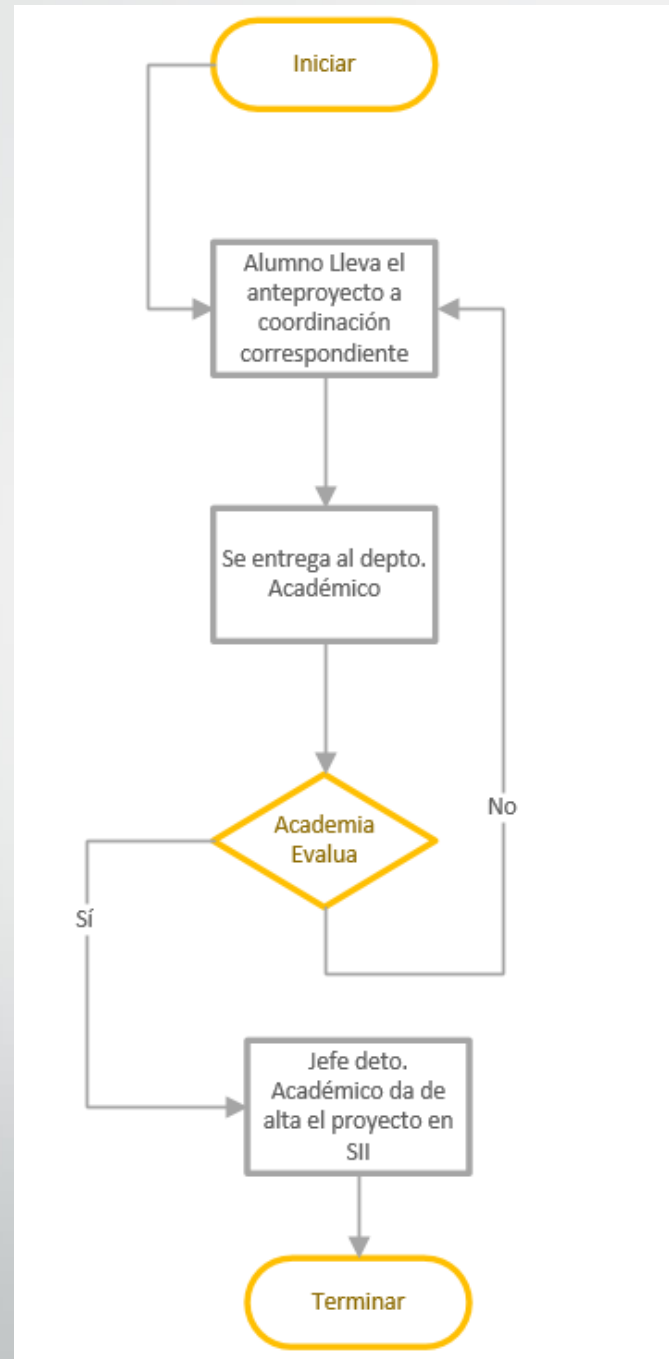

Del 06 de mayo al 14 de junio de 2019

2) Solicitudes de empresas

3) Los alumnos trabajan en la empresa.

2 y 3

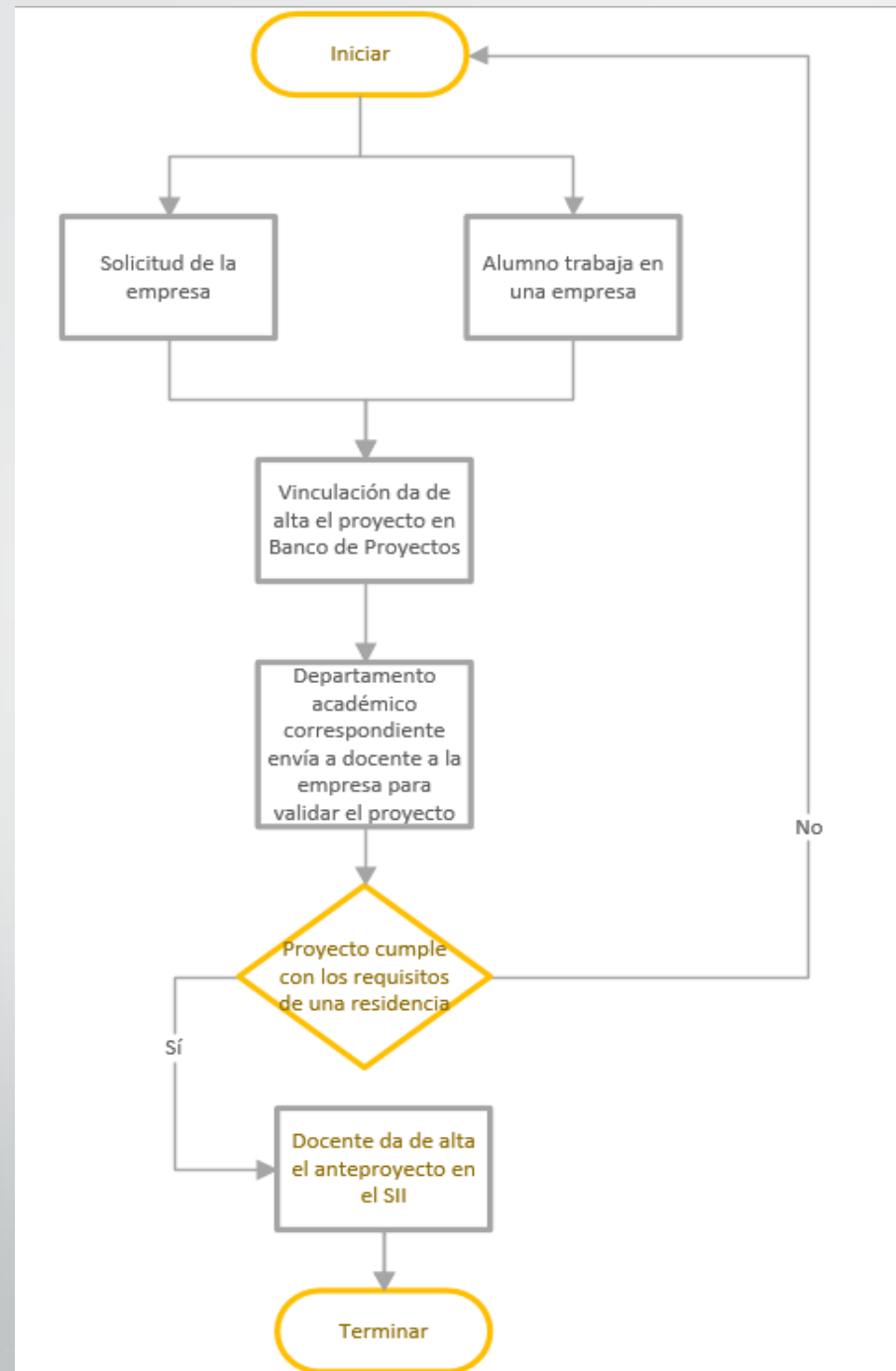

12 de agosto al 16 de agosto de 2019

Selección de proyectos en el SII por parte de los
alumnos.

26 de agosto de 2019

Entrega de oficios de presentación en el departamento
de Gestión Tecnológica y Vinculación

21 al 25 de octubre de 2019

Primera evaluación parcial
por el asesor interno

09 al 13 de diciembre del 2019

Segunda evaluación parcial
por el asesor interno

Presentación de Residencias Profesionales

Página del ITE-Vinculación-Acerca de Residencias-Residencias Profesionales 2019-1.

https://www.ensenada.tecnm.mx/?attachment_id=1634

Documentación de entrega para Residencias P.

Página del ITE-Vinculación-Acerca de Residencias-Documentación de entrega para residencias Profesionales.

<https://www.ensenada.tecnm.mx/wp-content/uploads/2018/05/DOCUMENTACION-DE-ENTREGA-PARA-RESIDENCIAS-PROFESIONALES.pdf>

Vacantes de Residencias

Algunas de las vacantes de Residencia Profesional se encuentran en la Liga: <https://www.ensenada.tecnm.mx/?cat=13>



GRACIAS