

# RESIDENCIAS PROFESIONALES ENERO-JUNIO 2019

DIVISIÓN DE ESTUDIOS PROFESIONALES

GESTIÓN TECNOLÓGICA Y  
VINCULACIÓN

# Residencias Profesionales

Es una estrategia educativa de carácter curricular, que permite al estudiante emprender un proyecto teórico-práctico, analítico, reflexivo, crítico y profesional; para resolver un problema específico de la realidad social y productiva, para fortalecer y aplicar sus competencias profesionales.

Se cursa por única ocasión

Equivale a 10 créditos

# Requisitos para dar de alta residencia:

- Tener acreditado el Servicio Social.
- Tener acreditado las actividades complementarias.
- Tener aprobado al menos el 80% de créditos de su plan de estudio.
- No contar con ninguna asignatura en condiciones de "Curso Especial"
- Ser alumno regular.



SEP SECRETARÍA DE EDUCACIÓN PÚBLICA

ESTADOS UNIDOS MEXICANOS

Sistema Integral de Información  
INSTITUTO TECNOLÓGICO DE ENSENADA  
PORTAL DE ALUMNOS

SEP Institutos Tecnológicos

INFORMACIÓN | INSCRIPCIONES | EVALUACIÓN DOCENTE | ENCUESTA DE SERVICIO | RESIDENCIAS | CERRAR SESIÓN

### COTEJO DE REQUISITOS PARA RESIDENCIA PROFESIONAL

SERVICIO SOCIAL	ACTIV. COMPLEMENTARIAS	CURSO ESPECIAL	CRÉDITOS NECESARIOS	PAGO REINSCRIPCIÓN	NO HABER CURSADO PREVIAMENTE RESIDENCIA
✓	✓	✓	✓	✓	✓

CUMPLES CON LOS REQUISITOS PARA RESIDENCIA PROFESIONAL

CONTINUAR CANCELAR

# Periodo de Residencias Profesionales

500 Horas

4 meses como mínimo

y

6 meses como máximo

# Residencias Profesionales

1.- Empresa vinculada

2.- Proceso de Alta del  
proyecto

3.- Reunión con División de  
Estudios

# 1.- Empresa vinculada

Empresa dada de alta en Vincutec.

A) Verificar en la siguiente liga: [https://www.ensenada.tecnm.mx/?page\\_id=408](https://www.ensenada.tecnm.mx/?page_id=408)

Si no esta dada de alta

a) Darla de alta en Vincutec (Empresa o alumno) en la siguiente liga:  
<https://gestion.ensenada.tecnm.mx/vincutec/empresa.php>.

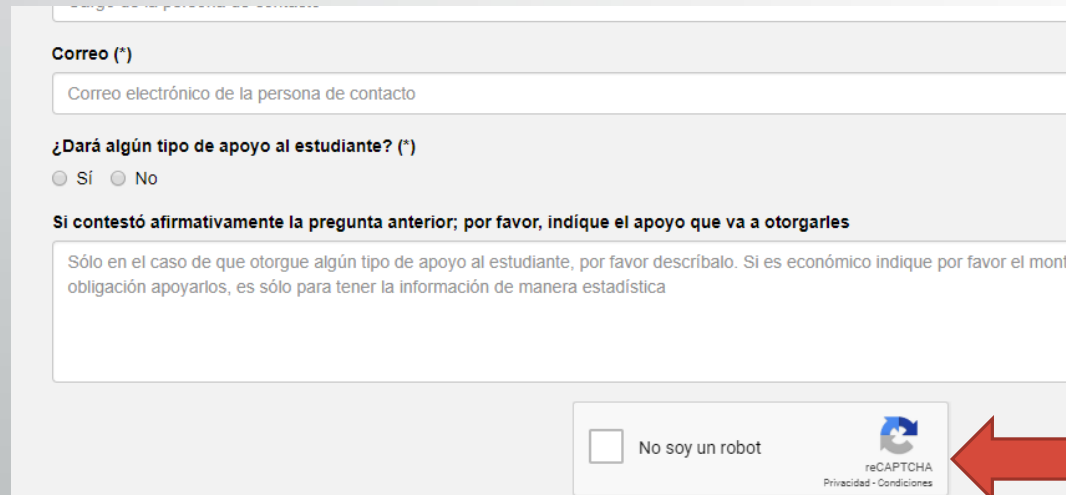

Correo (\*)

Correo electrónico de la persona de contacto

¿Dará algún tipo de apoyo al estudiante? (\*)

Sí  No

Si contestó afirmativamente la pregunta anterior; por favor, indique el apoyo que va a otorgarles

Sólo en el caso de que otorgue algún tipo de apoyo al estudiante, por favor describalo. Si es económico indique por favor el monto de la obligación de apoyarlos, es sólo para tener la información de manera estadística

No soy un robot

reCAPTCHA  
Privacidad - Condiciones

b) Una vez dada de alta informar al depto. De Vinculación al correo: [GESTION@ITE.EDU.MX](mailto:GESTION@ITE.EDU.MX)

Tener convenio firmado.

Revisar los nombres de a quienes se dirigen los oficios.

**CARTA DE PRESENTACIÓN**

El siguiente módulo permite que la carta de presentación que se dirige a la empresa, pueda ser impresa de manera más rápida y eficiente. Para ello, te solicitamos verifiques primeramente la información que existe en el sistema. Si todo es correcto, indica que todo es correcto y haz clic en continuar. Caso contrario, modifica la información que se te solicita.

EMPRESA O DEPENDENCIA	CONSTRUCCIONES ELECTRICO-CIVILES DELGADOS
ANTEPROYECTO	PROYECTO ELÉCTRICO DE SUBESTACIÓN CON SISTEMA ELECTROMECAÁNICO PARA LA PRODUCCIÓN DE PEPINILLOS.
NSS	21-11-92-1029-8
JEFE DE LA EMPRESA O DEPENDENCIA	ING. MANUEL DELGADO
CARGO (PUESTO) DEL JEFE DE LA EMPRESA O DEPENDENCIA	DUEÑO
EN CASO DE QUE LA CARTA DEBA SER DIRIGIDA A ALGUIEN, INDICAR EL NOMBRE	
CARGO (PUESTO) DE A QUIEN SE LE DIRIGE LA CARTA	

Al momento de presionar el botón de "Continuar", confirmas que los datos están correctos y son los que saldrán impresos en la carta de presentación

CONTINUAR REGRESAR

## 2.- Fechas del Proceso de Residencias Profesionales



# Del 09 de noviembre al 07 de diciembre de 2018

1) Entrega de anteproyectos por parte de los estudiantes en formato oficial digital a los Coordinadores.

Sólo en caso de ser propuesta propia:

- Creación de empresa nueva
- Concurso de Innovación Tecnológica fase nacional exclusivamente

2) Solicitudes de las empresas

3) Los alumnos trabajan en la empresa.

1

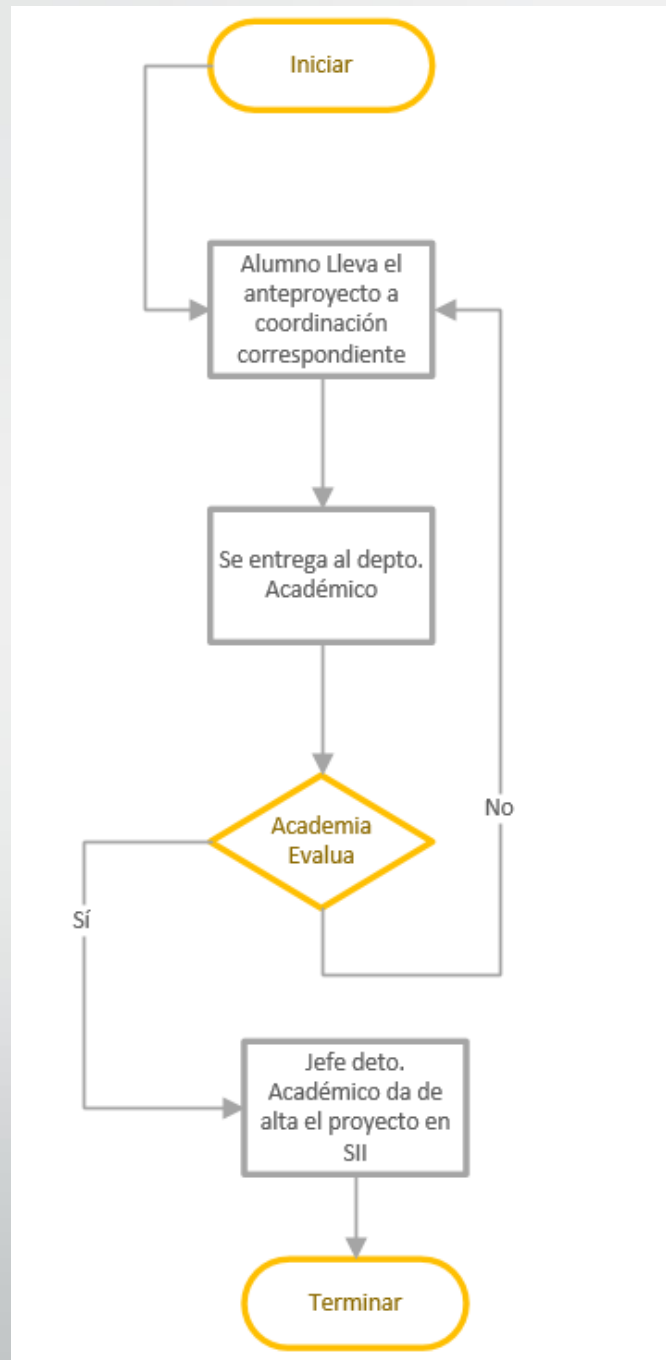

2 y 3

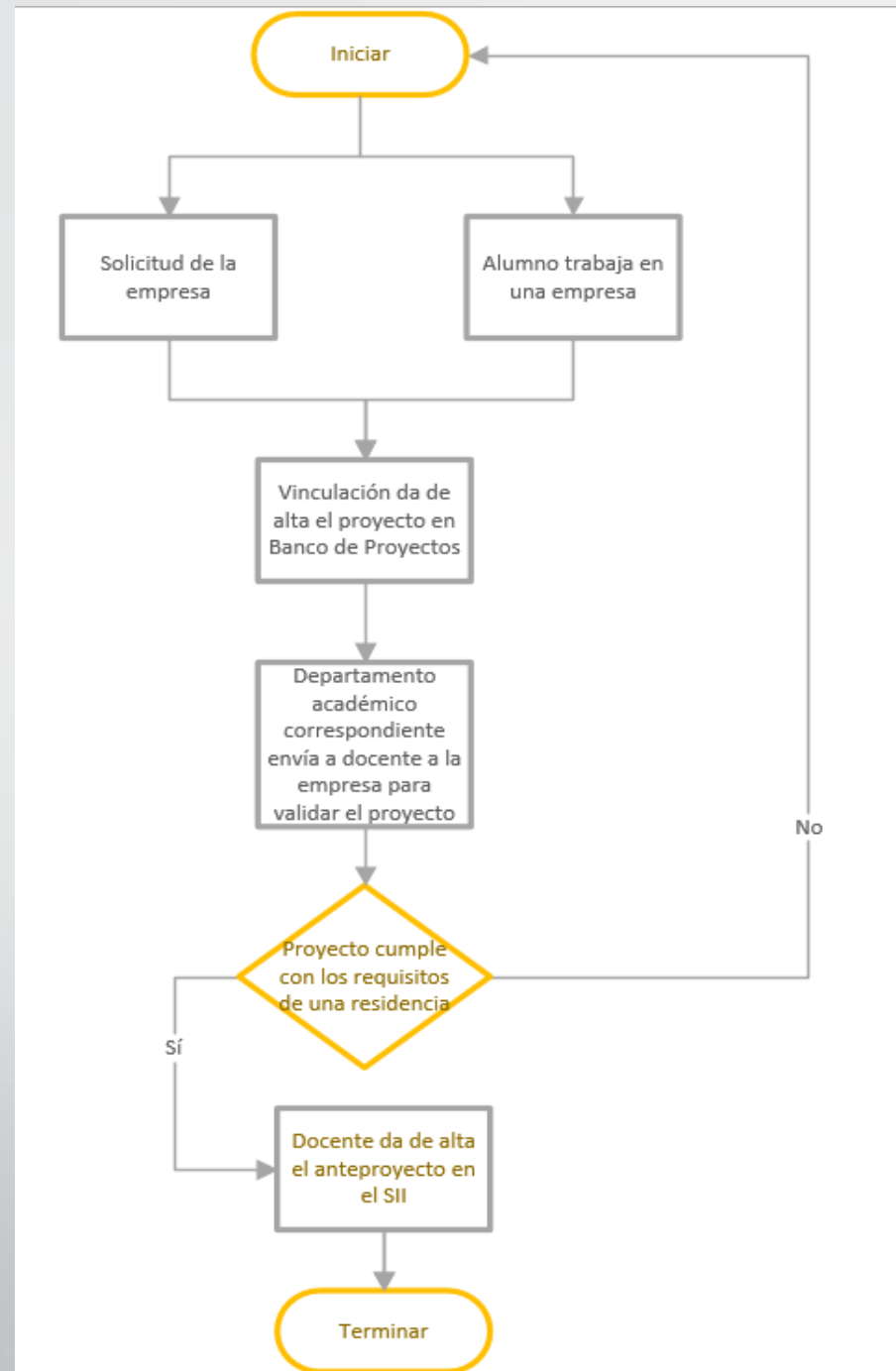

# Solicitud de la empresa

Empresa	Datos Empresa: Teléfono, Dirección.	Nombre del Solicitante:	Cargo del solicitante	Datos Básicos Para Anteproyecto: Descripción De La Vacante	Carrera
---------	--	----------------------------	--------------------------	---	---------

En caso de que el proyecto ya este etiquetado:

- Nombre del alumno
- Carrera
- No. De Control

15 de enero al 18 de enero de 2019  
y  
07 de marzo al 09 de marzo de 2019

Selección de proyectos en el SII por parte de los alumnos.

24 de enero de 2019  
y  
14 de marzo de 2019

Entrega de oficios de presentación en el departamento  
de Gestión Tecnológica y Vinculación

29 de marzo de 2018

Primera evaluación parcial  
por el asesor interno

06 de mayo del 2019

Segunda evaluación parcial  
por el asesor interno



## 3.- Reunión con División de Estudios

# Presentación de Residencias Profesionales

Página del ITE-Vinculación-Acerca de Residencias-Residencias Profesionales 2019-1.

[https://www.ensenada.tecnm.mx/?attachment\\_id=1634](https://www.ensenada.tecnm.mx/?attachment_id=1634)

## Documentación de entrega para Residencias P.

Página del ITE-Vinculación-Acerca de Residencias-Documentación de entrega para residencias Profesionales.

<https://www.ensenada.tecnm.mx/wp-content/uploads/2018/05/DOCUMENTACION-DE-ENTREGA-PARA-RESIDENCIAS-PROFESIONALES.pdf>



# GRACIAS